

# E.P.C.I du SUD AVESNOIS

## Carte Patrimoine naturel



Pour information

- Inventaire des Zones à Dominantes Humides

- Zone humide à enjeu SAGE

- Espace Boisé

- ZNIEFF de Type 1 & 2

- Natura 2000

  
Ministère de l'Énergie  
Ministère de l'Équipement  
Ministère de l'Environnement  
Ministère de l'Intérieur  
Ministère de la Santé  
Ministère de la Justice  
Ministère de l'Éducation Nationale  
Ministère de l'Enseignement Supérieur et de la Recherche  
Ministère de l'Économie, des Finances et de l'Industrie  
Ministère de l'Agriculture, de la Pêche et de l'Alimentation  
Ministère de l'Aménagement du Territoire et de la Mer  
Ministère de l'Énergie, du Climat et de l'Environnement  
Ministère de l'Équipement, du Territoire et des Transports  
Ministère de l'Intérieur  
Ministère de la Santé  
Ministère de la Justice  
Ministère de l'Éducation Nationale  
Ministère de l'Enseignement Supérieur et de la Recherche  
Ministère de l'Économie, des Finances et de l'Industrie  
Ministère de l'Agriculture, de la Pêche et de l'Alimentation  
Ministère de l'Aménagement du Territoire et de la Mer  
Ministère de l'Énergie, du Climat et de l'Environnement

D.D.T.M 59

Direction Départementale  
des Territoires  
et de la Mer du Nord

PLAN  
4/4

Porter à Connaissance  
pour la  
procédure  
de  
planification Urbaine

Date de mise à jour : novembre 2017

Sources : Gestionnaires Servitudes  
© IGN / Dgpr - CgPV / Ppge  
Email : ddm.sud@nord.gouv.fr

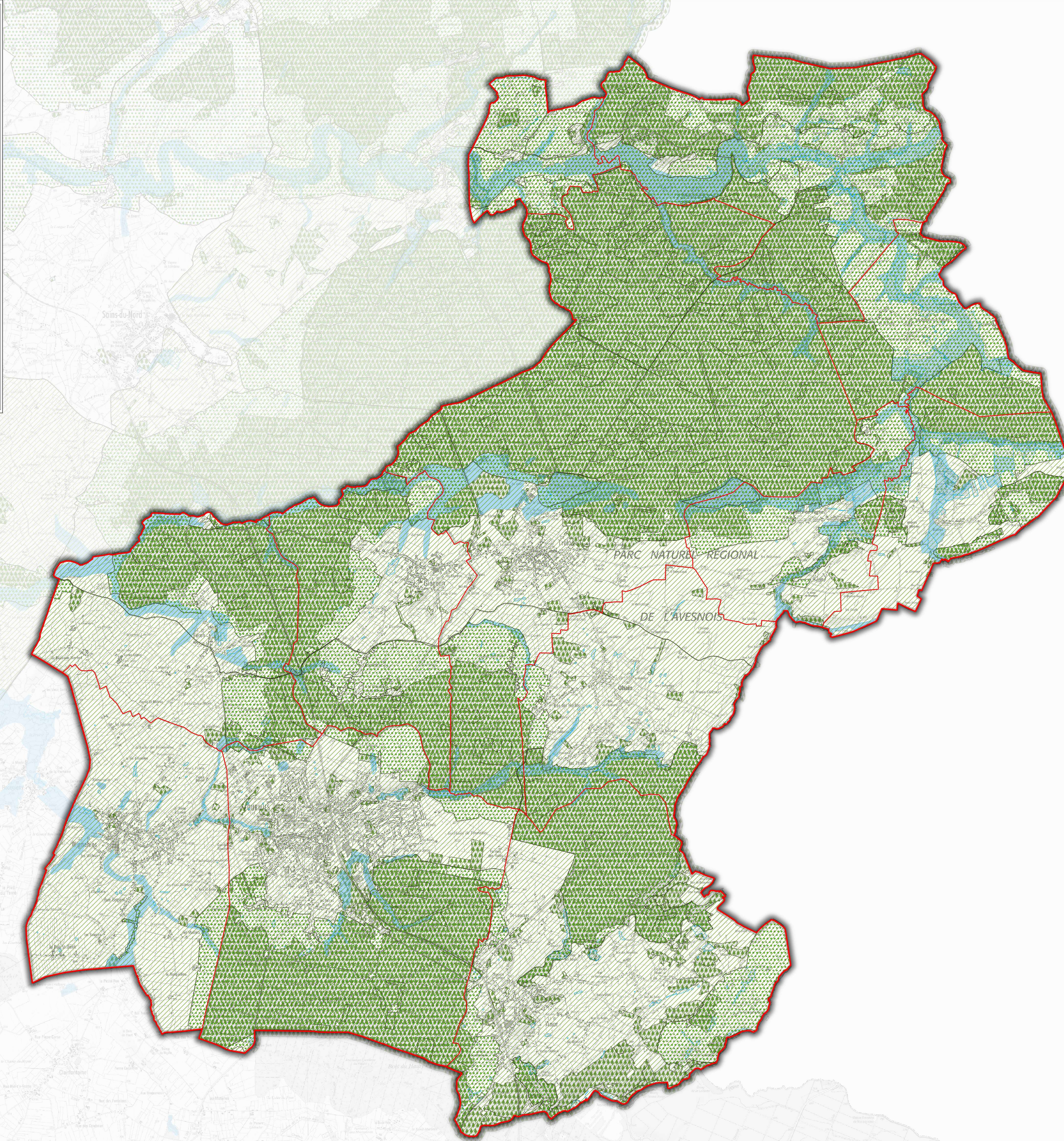

**LEGENDE**

- Contour de commune

**Patrimoine Naturel**

- Zone humide à enjeu SAGE
- Inventaire des Zones à Dominantes Humides  
Source : SDAGE 2016 - 2020 - Agence de l'Eau Artois Picardie
- Espace Boisé 2009  
Source : Bd Forêt V2 - IGN/IFN
- ZNIEFF de Type 1  
Source : Dreal
- ZNIEFF de Type 2  
Source : Dreal

Natura 2000 : ZPS, ZSC, Site d'Intérêt Communautaire 2005 (SIC) Source : DREAL

**Natura 2000**  
Sites naturels ou paysagers considérés comme à protéger par les Zones de Protection Spéciales (ZPS) et les Zones Spéciales de Conservation (ZSC). Elles délimitent la base réglementaire de gestion des zones à dominante humide au sein du SDAGE (carte n° 27) et au sein des zones humides qui est faite dans le SDAGE.  
La réglementation des Zones à Dominantes Humides du SDAGE (1) s'applique à l'ensemble de ces sites Natura 2000 dans le Code de l'Environnement (article L. 411-1 à L. 414-2 du Code de l'Environnement). Elles sont basées sur l'ensemble des Sites d'Intérêt Communautaire (SIC) inscrits à la convention n° 102 et 2005.

**Zones à dominantes humides du SDAGE**  
Les documents d'urbanisme (SCOT, PLU) et cartes communales) et les documents cadastraux dans le domaine de l'eau prévoient les zones humides en fonction notamment sur la carte des zones à dominante humide au sein du SDAGE (carte n° 27) et au sein des zones humides qui est faite dans le SDAGE.  
La réglementation des Zones à Dominantes Humides du SDAGE (1) s'applique à l'ensemble de ces sites Natura 2000 dans le Code de l'Environnement (article L. 411-1 à L. 414-2 du Code de l'Environnement). Elles sont basées sur l'ensemble des Sites d'Intérêt Communautaire (SIC) inscrits à la convention n° 102 et 2005.

**Znieff**  
Zones naturelles d'intérêt écologique, faunistique et floristique. Les objectifs sont la connaissance permanente ainsi qu'une gestion possible des espaces naturels, forestiers et marais, leur intérêt repose sur leur qualité et la richesse de l'écosystème soit sur la présence d'espèces de plantes ou d'animaux remarquables. Il y a 2 types de Znieff et cet inventaire est en cours de mise à jour.  
Type 1 : secteurs de superficie qui présentent une valeur patrimoniale, scientifique, culturelle, paysagère ou de milieu rare, remarquable, ou une biodiversité de patrimoine naturel national ou régional.  
Type 2 : grands ensembles naturels riches et peu modifiés, ou qui offrent des potentialités biologiques importantes.

**Inventaire Espace Boisé**  
Le référentiel géographique Forestier de l'IGN est un outil de référence pour les professionnels de la filière bois et pour les acteurs de l'environnement et de l'aménagement du territoire.  
La BD Forêt est une base de données vectorielles de référence pour l'espace forestier et les milieux boisés naturels.  
Elaborée par photo-interprétation d'images en infrarouge couleurs de la BD Carthage, la BD Forêt est réalisée par équipes départementales sur le territoire métropolitain.

